TARIFS 2024

tourisme bretagne.com

le ROUTARD

RANDO ACCUEIL

Fédération Française de Camping et de Caravaning

ALLOCATIONS FAMILIALES VACAF

ancv

CAMPING

CAMPING de KERNEJEUNE TARIFS 2024

MORBIHAN L'ESPRIT SUD DE LA BRETAGNE

Camping de Kernéjeune

Madame, Monsieur,

Nous vous remercions de l'attention que vous portez à notre établissement et nous vous prions de trouver en complément de la documentation le guide des tarifs qui vous expliquera la démarche à suivre pour séjourner dans notre camping de 64 grands emplacements délimités répartis sur 2 hectares de verdure, plus encore 1,5ha d'espace de loisirs.
En espérant vous accueillir très prochainement sur notre domaine, nous restons à votre entière disposition pour tout renseignement complémentaire.
Dans l'attente et le plaisir de vous recevoir...à très bientôt.

Cyrille Daugé

Infos Pratiques / Useful Information

Restauration en Juillet et Aout / Restoration in July and August:

Camion Crêpes et Galette, Pizza, Plat à emporter Poulet frites....
Dépôt de pain et viennoiseries
Truck Crepes and pancakes, pizza, takeaway, roast chiken and chips, bread and pastries
Services disponibles en saison / Services available in season

Accueil en Saison: ouvert tous les jours de 8h30 à 13h00 et 15h00 à 19h30
Office: Open daily from 8:30 a.m. to 1:00 p.m. and 3:00 p.m. to 7:30 p.m.
Programme d'Animations Estivales du Camping disponible à l'accueil
Program Activities Summer of Camping available at the reception

Piscine Chauffée, ouverture du 15/06 au 15/9 de 10h00 à 19h00
Heated pool, open 15/06 to 15/9 from 10:00am to 08:00pm

Espace internet Wi-Fi aux alentours de l'accueil, Gratuit
Wi-Fi Internet space around the home, Free

Laverie (jeton à l'accueil): machine à laver, sèche linge, et espace repassage
Laundromat (token at reception): washing machine, dryer and ironing area

Portail piéton ouvert 24h/24, Portail principal ouvert de 8h00 à 22h30 pour les véhicules.
Pedestrian gate open 24-24, primary portal open from 8:00 to 22:30 for vehicles
Circulation limitée à 10km/h, et strictement interdite entre 22h30 et 8h00.
Traffic restricted to 10 km / h, is strictly prohibited between 10:30pm and 8:00am.

Le local Poubelle est équipé pour le Tri sélectif, ordures ménagères résiduelles, emballages recyclables (carton, plastique, aluminium), verre et les déchets verts compost. Papier et piles batteries à l'accueil.
The local is equipped to the Trash Sorting, residual household waste, recyclable packaging (cardboard, paper, plastic, aluminum), glass and green waste compost.

Circuits VTT, pédestre et équestre disponibles à l'accueil.
Pedestrian and equestrian tours are available at reception.

DESCRIPTIFS LOCATIFS MOBIL-HOMES

Camping2be.com
Camping Community

Camping de Kernéjeune

TYPE 1 : 25m²/ O'phea

Modèle compact,
couchage 4 personnes, SDB et WC, cuisine équipé d'un réfrigérateur, d'une plaque de cuisson 4 feux gaz, micro-ondes et d'un évier en inox. Coin repas/salon : banquette en long avec coin repas, 2 chaises. Chambres situées aux extrémités du modèle, Lit de 140 x 190 et deux 80 x 190, sommier à lattes, matelas ressorts.Terrasse bois avec salon de jardin, option barbecue et télé.

Compact, sleeping 4 people, bathroom and toilet, kitchen with refrigerator, hob 4 gas burners, microwave and a stainless steel sink. Dining / living room: bench along with dining area, two chairs. Rooms at the ends of the model, bed 140 x 190 and two 80 x 190, slats, mattress ressorts.Terrasse wooden garden furniture, barbecue and TV option.

T YPE 2 Détente:27m² Pacific

Espace de vie optimisée pour un maximum de confort, couchage 4 personnes, SDB et WC, convecteur, cuisine équipée d'un réfrigérateur d'une hotte aspirante, d'une plaque de cuisson 4 feux gaz,micro-ondes et d'un évier en inox. Lit de 140 x190, sommier à lattes, matelas ressorts. Espace disponibles pour ajouter un lit bébé. Terrasse bois avec salon de jardin, barbecue, télé et Duo de bains de Soleil.

Living space optimized for maximum comfort, sleeping 4 persons , bathroom and WC, heater, kitchen with refrigerator with a hood, a hob 4 gas burners, microwave and a stainless steel sink. Bed 140 x190, slats, mattress springs. Available space for a cot. Wooden terrace with garden furniture, barbecue, TV and Duo sunbaths.

DESCRIPTIFS LOCATIFS MOBIL-HOMES

T YPE 3 Détente : - 2ans

Espace de vie optimisée pour un maximum de confort, couchage 4, SDB et WC, convecteur, cuisine équipée d'un réfrigérateur d'une hotte aspirante, d'une plaque de cuisson 4 feux gaz,micro-ondes et d'un évier en inox. Lit de 140 x190, sommier à lattes, matelas confort. Espace disponibles pour ajouter un lit bébé. Terrasse bois avec salon de jardin, barbecue, télé et Duo de bains de Soleil.

Living space optimized for maximum comfort, sleeping 4 persons, bathroom and WC, heater, kitchen with refrigerator with a hood, a hob 4 gas burners, microwave and a stainless steel sink. Bed 140 x190, slats, mattress springs. Available space for a cot. Wooden terrace with garden furniture, barbecue, TV and Duo sunbaths.

T YPE 3Détente: 30m²O'phea784

Double porte d'entrée et baie fixe en façade, couchage 4/6 personnes (convertible BZ de 140), SDB et WC, convecteur,cuisine en U équipée d'un plan de travail, d'un réfrigérateur, d'une hotte aspirante, d'une plaque de cuisson 4 feux gaz, micro-ondes et d'un évier en inox. Coin repas séparé, 4 chaises. Salon banquette en L table basse. Chambres avec Literie de 140 x 190 et deux 80 x 190 sommier à lattes, matelas ressorts. Espace pour ajouter un lit bébé dans la chambre parentale. Aspirateur.Terrasse bois avec salon de jardin, barbecue, télé et Duo de bains de Soleil.

Double door and picture window in front, sleeping 4/6 persons (sofa BZ 140), bathroom and toilet, heater, U-shaped galley equipped with a work plan e, a refrigerator, range hood, a hob 4 gas burners, microwave and a stainless steel sink. Separate dining area, 4 chairs. The living room coffee table bench. Rooms with bedding and two 140 x 190 x 190 80 slats, mattress springs. Space for a cot in the parents room. Wooden terrace with garden furniture, barbecue, TV and Duo sunbaths.

DESCRIPTIFS LOCATIFS MOBIL-HOMES famille

Camping de Kernéjeune

T YPE Confort 3 Chambres -2 ans: Super Titania

Une résidence mobile de trois chambres accueillant 6 personnes pour un encombrement réduit avec sa terrasse en bois.
Une cuisine ouverte sur le salon avec un espace repas confortable.
équipée d'un réfrigérateur-congélateur grand volume ainsi que de nombreux rangements hauts et bas.
La Chambre des parents est séparée des chambres enfants.
Meublée d'une penderie et de rangements hauts en tête de lit.
Deux vraies Chambres enfants équipés de deux lits 80 x 190 cm,
d'une penderie grande capacité et de rangements hauts en tête de lit.
Salle d'eau spacieuse avec meubles de rangement.
Wc indépendants de la salle de bain, aspirateur.
salon de jardin, barbecue, télé et Duo de bains de Soleil.

A three-bedroom mobile home for 6 people for a small footprint with its wooden terrace.
A kitchen open to the living room with a comfortable dining area, equipped with a large volume fridge-freezer as well as plenty of high and low storage.
The parents' bedroom is separated from the children's bedrooms.
Furnished with a wardrobe and high storage units at the head of the bed.
Two real children's bedrooms with two 80 x 190 cm beds,
a large capacity wardrobe and high storage units at the head of the bed.
Spacious bathroom with storage units.
WC independent of the bathroom, vacuum cleaner.
garden furniture, barbecue, TV and Duo baths sun.

DESCRIPTIFS LOCATIFS MOBIL-HOMES famille

Camping de Kernéjeune

T YPE Confort 3 CHB O'Tiny: 33m²

Une résidence mobile de standing accueillant 6 personnes pour un encombrement réduit pour une surface de 33m2 avec sa terrasse en bois de 18m2.
Un espace repas confortable offrant une vue extérieure dégagée grâce à une double baie vitrée et une baie fixe.
Une cuisine ouverte sur le salon avec retour bar et équipée d'un réfrigérateur -congélateur grand volume ainsi que de rangements hauts et bas.
Un salon avec banquette en L équipée avec table basse et de coffres de rangement.
La Chambre des parents est séparée des chambres enfants.
Meublée d'une penderie et de rangements hauts en tête de lit.
Deux vraies Chambres enfants équipés de deux lits 80 x 190 cm,
d'une penderie grande capacité et de rangements hauts en tête de lit.
Salle d'eau spacieuse avec meubles de rangement.
Wc indépendants de la salle de bain, aspirateur.
salon de jardin, barbecue, télé et Duo de bains de Soleil.

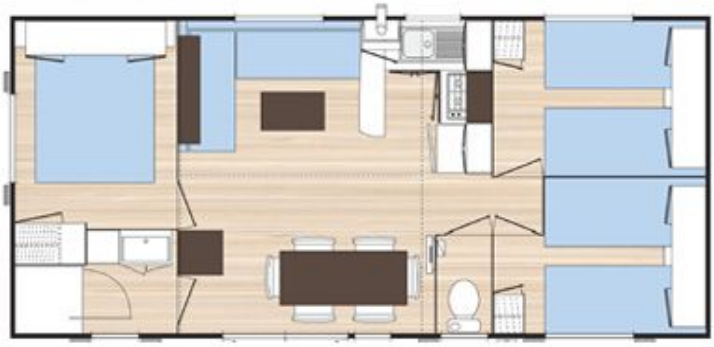

A mobile home sleeping 6 people to save space for a 33m2 surface with its wooden terrace of 18m2 . A comfortable dining area with an unobstructed view outside through a double glazed window and a fixed window.
A kitchen open to the living room with bar and returned with a fridge-freezer large volume as well as high and low storage .
A lounge with sofa in L equipped with coffee table and storage chests .
The House of the parents of children separated rooms. Furnished with a wardrobe and cupboards in high headboard
2 true children Rooms with two beds 80 x 190 cm ,capacious wardrobe and storage in high headboard
Spacious bathroom with storage furniture.
WC separate from the bathroom
garden furniture, barbecue, TV and Duo baths sun.

DESCRIPTIFS LOCATIFS MOBIL-HOMES

Fédération Française de Camping et de Caravaning
WWW.FFCC.FR

RANDO ACCUEIL

Camping de Kernéjeune

T YPE Confort EmLux: 39m²

Le 2 chambres le plus spacieux avec équipements haut de gamme :
de 4 à 6 personnes
Fermeture totale de toutes les ouvertures par volets battants ou roulants. Grande chambre parents (lit 140x190 matelas grand confort) avec porte-fenêtre et dressing fermé par des portes coulissantes. La seconde chambre équipée de deux lits (80x190 matelas grand confort) et avec meubles de rangements et penderie.
Cuisine « Américaine » avec four gaz, hotte design, évier inox, micro-ondes, réfrigérateur et congélateur intégré...
Coin repas séparé, table ronde et avec allonge
Grand meuble TV, tnt Sat, Dvd, avec bibliothèque et canapé d'angle type Alcantara.
WC avec lave-mains, SdB avec douche panoramique
Chauffe-eau grande puissance, aspirateur.
Terrasse Bois 18m2 avec salon de jardin, barbecue, bain de soleil.
jardin, barbecue, télé et Duo de bains de Soleil.

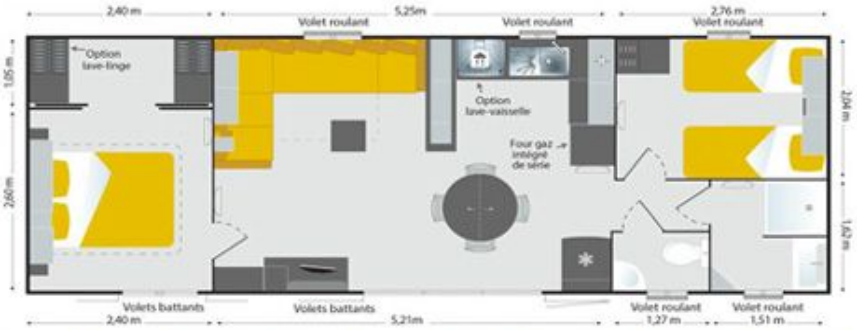

2 rooms the most spacious with equipments top of the range: from 4 to 6 people
Total closure of all the openings by shutters flaps or rolling.
Big room parents (bed 140x190 mattress big comfort) with French window and dressing room closed by sliding doors. The second room equipped with two beds (80x190 mattress big comfort) and with storage cabinets.
"American" kitchen with oven gas, design basket, stainless kitchen sink, microwaves, refrigerator and ijoined freezer...Separate dining area, Round Table and with lengthens
Big TV piece of furniture, tnt Sat, DVD, with library and sofa of typical angle Alcantara.
TOILETS with wash-stand, SdB with panoramic shower
Water heater major power
Wooden terrace 18m2 with garden furniture, barbecue, TV and Duo sunbaths.

DESCRIPTIFS LOCATIFS MOBIL-HOMES famille

Camping de Kernéjeune

T YPE Confort SoLux: 39m²

Le 2 chambres le plus spacieux avec équipements haut de gamme :
de 4 à 6 personnes
Fermeture totale de toutes les ouvertures par volets battants ou roulants. Grande chambre parents (lit 140x190) avec meubles de rangements et penderie. La seconde chambre équipée de deux lits (80x190) et avec meubles de rangements et penderie.
Espace Cuisine avec four gaz, hotte , évier inox, micro-ondes, réfrigérateur et congélateur intégré...
Coin repas séparé, table ronde et avec allonge
Meuble TV, tnt Sat, avec bibliothèque et canapé d'angle.
WC avec lave-mains, SdB avec douche panoramique
Chauffe-eau grande puissance
Terrasse Bois 16m2 avec salon de jardin, barbecue, bain de soleil.
jardin, barbecue, télé et Duo de bains de Soleil.

2 rooms the most spacious with equipments top of the range: from 4 to 6 people
Total closure of all the openings by shutters flaps or rolling.
Big room parents (bed 140x190) with French window and dressing room closed by sliding doors. The second room equipped with two beds (80x190) and with storage cabinets.
"American" kitchen with oven gas, design basket, stainless kitchen sink, microwaves, refrigerator and ijoined freezer...Separate dining area, Round Table and with lengthens
TV piece of furniture, tnt Sat, with library and sofa angle.
TOILETS with wash-stand, SdB with panoramic shower
Water heater major power
Wooden terrace 16m2 with garden furniture, barbecue, TV and Duo sunbaths.

TARIFS LOCATIFS MOBIL-HOMES 2024

Ces tarifs sont des prix de réservation de base, ils sont susceptible d'évoluer en dernière minute. Selon vos périodes de réservation et l'hébergement choisit, des remises sont appliquées. Alors allez vite voir dans les disponibilités et réservez au bon prix !

TARIFS LOCATIONS à la semaine*, en €	01/05 AU 15/06	15/06 AU 06/07	06/07 AU 13/07	13/07 AU 20/07	20/07 AU 03/08	03/08 AU 17/08	17/08 AU 24/08	24/08 AU 31/08	31/08 AU 15/09	15/09 AU 30/09
MOBIL HOME TYPE 1 25m² EN COUPLE	215	255	445	495	590	595	445	340	255	215
MOBIL HOME TYPE 1 25m²	240	290	480	529	599	625	480	365	290	240
MOBIL HOME TYPE 2 DETENTE 27m²	255	310	515	565	639	669	515	389	310	255
MOBIL HOME TYPE 3 DETENTE 29m²	275	330	549	600	679	709	549	415	330	275
MOBIL HOME T3 DET terrasse couverte	290	340	569	619	699	735	569	429	340	290
MOBIL HOME TYPE 3 DETENTE – 2 ANS	320	375	620	685	769	809	620	470	375	320
MOBIL HOME confort 3 chb 33m²	315	375	620	685	769	809	620	470	375	315
MOBIL HOME confort 3 chb – 2 ANS	365	415	689	755	855	895	689	520	415	365
MOBIL HOME confort Solux 39m²	340	380	629	695	779	819	629	479	380	340
MOBIL HOME confort EmLux 39m²	355	395	655	719	810	849	655	495	395	355

LOCATION WEEK END hors 06/07 au 28/08	2 Nuits	3 Nuits	4 Nuits	Nuit Sup
MOBIL HOME TYPE 1 25m² EN COUPLE	125	145	165	185
MOBIL HOME TYPE 1 25m²	140	160	180	200
MOBIL HOME TYPE 2 DETENTE 27m²	150	190	215	245
MOBIL HOME TYPE 3 DETENTE 29m²	160	200	225	250
MOBIL HOME T3 DET terrasse couverte	170	210	235	265
MOBIL HOME TYPE 3 DETENTE – 2 ANS	175	215	240	270
MOBIL HOME confort 3 chb 33m²	180	220	260	271
MOBIL HOME confort 3 chb – 2 ANS	190	230	275	320
MOBIL HOME confort Solux 39m²	190	230	275	320
MOBIL HOME confort EmLux 39m²	210	250	290	340

Du Camping en Mobil-home

Choisissez l'hébergement qui vous correspond!
Les mobil-homes sont entièrement équipés et vous offrent confort et intimité pour vos vacances en famille ou entre amis.
Hors saison, vous choisirez la date et la durée qui vous convient.
En saison à partir du 06 juillet, les locations se font à la semaine à partir du samedi .
Regardez sur le site du camping, des promotions peuvent vous intéresser..et des tarifs hors saison en petite semaine...

Choose the accommodation that suits you!
The mobile homes are fully equipped and offer you comfort and privacy for your holidays with family or friends.
In the off season, you will choose the date and duration that suits you. In season from 06 July, rentals are weekly from Saturday.
Look on the campsite, promotions may interest you

***Supplément:- Animaux admis en location +20€ - Le premier véhicule et 4 personnes sont comprises dans le tarif des locations: sup 5€/jour/pers - Caution à l'arrivée 300€ - Du samedi 16H au samedi 10H Les draps et les taies d'oreillers ne sont pas fournis (location 15€ la parure/semaine) – Location 3,5€/Jour : télé, barbecue, lit bébé, chaise haute, réfrigérateur – Location Vélo à la journée et à la semaine - La taxe d'ordures ménagères 0.15€/jour/pers + taxe de séjour par personne (+18 ans) 0,55€/jour - Réglementation à l'entrée du camping**

***Supplement: - Pets allowed in rental € 20 - The first vehicle and 4 people are included in the price of rentals: sup 5 € / day - Deposit on arrival 300 € - From Saturday to Saturday 16H 10H - The sheets and pillowcases pillows are not provided (rent 15 € adornment / week) - € 3.5 rental / Day: TV, barbecue, cot, high chair, refrigerator - Bike rental by the day and week The tourist tax and garbage tax per person is 0.70 € / day. Regulations to the campsite entrance**

INVENTAIRE MOBIL HOME / MOBILE HOME

8 Assiettes plates, 8 Assiettes creuses, 8 Assiettes desserts, 6Tasses et sous tasses, 6 Bols, 1 Saladier, 2 Plats service, four, 16 Fourchettes et cuillères, 8 Couteaux steak, 8 Cuillères café, 6 Coquetiers, 12 Verres, 1 Pichet, 3 Casseroles, 1 Faitout,2 Poêles,3 Couvercles,1 Couverts salade,1 Ouvre boite,1 Tire bouchon, 1 Râpe 3 usages,9 Ustensiles cuisine,1 Cafetière électrique, 1 Théière inox, 1 Planche à découper, 1 Essoreuse salade, 1 Passoire, 1 Poubelles Sdb, Cuis. 1 Séchoir linge, 1 Balai, pelle,serpillère, 1 Seau, cuvette, 4 Couvertures, oreillers

8 Plates, 8 Soup plates, 8 dessert plates, saucers and 6 cup, 6 bowls, one bowl, two service dishes, oven, 16 forks and spoons, 8 Steak knives, 8 teaspoons, 6 Egg, 12 glasses, 1 pitcher, 3 pans, 1 Stew, 2 skillet's, 3 covers, 1 Covered salad, a can opener, a corkscrew, a grater, 9 Kitchenware, a Coffee Maker electric, a Teapot steel, a cutting board, a salad spinner, a strainer, 1 Bathroom Bins, Kitchen. Clothes horses, a broom, shovel, a mop, a bucket, bowl, four blankets, pillows

TARIF EMPLACEMENT CAMPING 2024

ancv · VACAF · Camping de Kernéjeune

EMPLACEMENT CAMPING / THE PITCH

L'emplacement famille d'un minimum de 120m² comprend la tente et/ou la caravane, la place du véhicule sur la parcelle, l'accés aux infrastructures, aux animations, aux sanitaires avec eau chaude gratuite.

The pitch of a minimum of 120m ² includes the tent and / or caravan, instead of the vehicle on the lot,the access to infrastructure, entertainment, to health with free hot water.

Nos prises sont aux normes européennes et françaises. Pensez à prévoir assez de cable / Are taken to our European and French standards. Remember to leave enough cable

La réservation est conseillée, selon vos souhaits et dans la mesure du possible, nous nous efforcerons de vous donner l'emplacement désiré.

The booking is advised, according to your wishes and to the extent possible, we will endeavor to give you the desired location.

Bienvenue et / and Welcome

TARIF EMPLACEMENT LOCATION à la nuit de 15h00 à 11h00	06/04 AU 15/06	15/06 AU 06/07	06/07 AU 31/08	31/08 AU 15/09	15/09 AU 30/09
Emplacement Randonneur 1 emplacement+ 1 personne	8,90	9,90	14,30	9,90	8,90
Emplacement Plein Air Détente 1 emplacement+ 2 personnes + 1 Véhicule	12,30	14,30	19,90	14,30	12,30
Emplacement Famille < 5personnes 1 emplacement+ 2 personnes + Electricité + 1 Véhicule	16,80	18,80	24,90	18,80	16,80
Emplacement Grande Famille <10 personnes 1 emplacement+ 2 personnes + Electricité + 1 véhicule	26,90	29,90	37,90	29,90	26,90
Emplacement Camping car* 1 nuit 1 emplacement+ 2 personnes (de 18H à 10H) vidange 2€ et plein d'eau 2€ en sus	10,00	12,00	16,00	12,00	10,00
Adulte + 13 ans	3,60	3,90	5,90	3,90	3,60
Enfant de 7 jusqu'à 13 ans	2,90	3,40	5,10	3,40	2,90
Enfant de 1 jusqu'à 7 ans	1,80	2,10	2,90	2,10	1,80
Animaux	1,50	1,80	2,60	1,80	1,50
Véhicule / tente sup	1,50	2,00	2,50	2,00	1,50
Visiteur	1,50	2,00	2,50	2,00	1,50
Garage mort	3,00	6,00	14,00	6,00	3,00
Paddock / cheval	5	5	5	5	5

Venez en Vacances avec votre Cheval !

King fish et Neville accueillerons votre cheval dans un paddock avec du foin.
Des circuits de randonnées équestres sont disponibles à l'accueil.

Bon de réservation / To make a reservation

Camping de kernéjeune, Cyrille Daugé, 56190 Arzal – Tel +33(0) 297 450 160

Merci de nous retourner, ce contrat de réservation complété et signé dans les meilleurs délais afin de satisfaire aux mieux vos souhaits.

Nom / Name : … .....Prénom / First name :.....

Adresse /Adress : … .....

… .....

CP et Ville / Postal Code and City : .....

Pays / Country : … .....

Tel / Phone :.....Tel Mobile : .....

Email : … .....

N° Immatriculation du Véhicule / Number plate : … .....

PARTICIPANTS AU SEJOUR :

Nom / Name Prénom / First name Né(e) le / date of birth

1.....

2.....

3.....

4.....

5.....

6.....

Animal (carnet de vaccination obligatoire) ☐

Souhaite une réservation pour la période : du… .....au … 2024

EMPLACEMENT CAMPING / CAMPING PITCH :

Emplacement sans électricité / Pitch without electricity: ☐

Emplacement avec électricité / Pitch with electricity: ☐ Prévoir 30m de câble

Tente / Tent… ☐ Dimensions / Length: … .....m x.....m

Caravane / Caravan: ☐ Dimensions / Length: … .....m x.....m

Camping Car : ☐ Dimensions / Length: … .....m x.....m

HEBERGEMENT LOCATIF / RENTAL :

Mobil home TYPE 1 ☐ Mobil home TYPE 2 Détente ☐ Mobil home Type 3 D ☐

Mobil home T3 Det Terrasse couverte ☐ Mobil home TYPE 3 -3ans ☐

Mobil home Confort 3 chb -3ans ☐ Mobil home Confort 3 chb ☐ Mobil home SoLux ☐

Vous nous avez connu par:

Relation : … ..... Par quel Guide : … .....

Office de tourisme : … ..... Par quel Site Web : .....

Autres : … .....

Prestations supplémentaires à votre séjour :

Location parure de draps / set of bed linen: Lit Double : … .... Lit Simple : … .....

Location Kit Bébé ☐ ou Lit Bébé ☐ ou Chaise Haute ☐ ou Baignoire ☐

Location Télévision ☐ Location Barbecue ☐ Location Réfrigérateur ☐

Location Vélo / bike ☐ Nbre Adulte: … … Nbre Enfant : … … age: … …

ACOMPTE EMPLACEMENT CAMPING / INSTALMENT FOR PITCHES

Acompte pour un emplacement / instalment for one pitch	40,00€
Frais de dossier / Booking fees (offert pour un séjour de 15 jours / offered for stays of 15 days)	15,00€
TOTAL	55,00€

ACOMPTE HEBERGEMENT LOCATIF / INSTALEMENT FOR RENTAL

Acompte si 30 jours avant votre arrivée 30%	… ….€
Règlement total si moins de 30 jours avant votre arrivée	… ….€
Prestations en supplément	… ….€
Frais de dossier / Booking fees (offert pour un séjour de 15 jours / offered for stays of 15 days)	15,00€
TOTAL	… ….€

MODE DE REGLEMENT / PAYEMENT

Le montant total de votre séjour vous sera confirmé par retour d'un bon de confirmation.

☐ Chèques bancaire (Français)

☐ Chèques Vacances complet

☐ Mandat postal ou espèces/ cash

☐ Carte bancaire / Credit card : Numéro CB 16 chiffres : _ _ _ _ _ _ _ _ _ _ _ _ _ _ _ _

Date expiration: _ _ / _ _ Cryptogramme (3 derniers n° au dos de la carte) _ _ _

☐ Virement bancaire: Merci de me contacter pour vous transmettre les coordonnées Bancaire.

N'oubliez pas Votre Code Avantage :

Soit votre Numéro de Facture et la date de votre dernier séjour.

Soit en visitant le site www.camping-de-kernejeune.com

Vos souhaits et remarques seront étudiées avec le plus grand soin et dans la mesure de possible.

…

…

Le soussigné déclare avoir pris connaissance et accepter les conditions générales de vente, et s'engage au respect du règlement intérieur du camping / The undersigned have read and accept the terms and conditions of sale, and is committed to compliance with the rules of the campsite.

Fait à / In : Le / On the :

« Lu et approuvé » / « Read and approved »

Signature / Sign :

CAMPING de KERNEJEUNE LOCATIONS 2024

Camping de Kernéjeune

Gîtes et Chambres d'hôtes de Kernéjeune

CONDITIONS GENERALES DE LOCATION

La réservation devient effective à la réception de confirmation du Camping de Kernéjeune et devra être présentée à votre arrivée.
Ce contrat est nominatif, strictement personnel et non cessible. Vous devez justifier à tout moment de votre couverture par une assurance en Responsabilité Civile lors de votre séjour.
Le locataire accepte l'emplacement en l'état (arbre, plantations,...).

Location d'emplacement.
Chaque location de parcelle, ou nuit, débute à partir de 14 heures le jour d'arrivée et se termine avant 12 heures le jour du départ. Les jours sont comptés par nuit passée. En cas de départ tardif une journée supplémentaire sera facturée puisque toute nuit commencée est due. L'emplacement doit être libéré et remis en état initial à la fin du séjour. Toute parcelle ne peut accueillir plus de 6 personnes, au delà, un emplacement supplémentaire devra être facturé. Les réservations ne peuvent être inférieures à 7 nuits entre le 14 juillet et le 25 août. Les préférences formulées lors de la **réservation seront satisfaites dans la mesure des disponibilités, sans engager la responsabilité du camping.**

Location d'hébergement locatif.
Les locations sont prévus pour 4 personnes, un supplément sera facturé pour un maximum de deux personnes, et les locations ne peuvent être inférieures à une semaine en haute saison. Chaque semaine débute le samedi à partir de 16 heures et se termine le samedi suivant avant 10 heures. Dans tous les cas, l'état des lieux de sortie devra être programmé à l'avance avec l'accord de la direction selon les disponibilités du personnel. Les personnes qui désirent partir la veille doivent impérativement libérer les lieux avant 21heures. Les hébergements locatifs sont entièrement équipés, mais les linges personnels sont à apporter et la remise en ordre ainsi que le nettoyage restent à votre charge. Une Caution de 300 sera déposée à l'arrivée et restituée sous 8 jours après le départ, déduction faite, éventuellement du coût du matériel manquant et des frais de remise en état. Elle garantit également la propreté impeccable des locaux, puisqu'en cas d'habitat malpropre un forfait de 90 Euros sera conservé. Aucune location ne sera donnée sans que le locataire n'ait fourni ou loué des draps.
Les animaux ne sont pas acceptés dans les locations sans autorisation de la Direction du Camping. Il est formellement interdit de dresser des tentes ou des tonnelles sur la parcelle ou sur la terrasse de la location. Par courtoisie, pour des raisons de sécurité et par mesure d'hygiène, nous vous remercions de ne pas fumer dans les hébergements.

Règlement du séjour.
Tous versements sont à effectuer à l'ordre de « Camping de Kernéjeune », soit par mandat postal, soit par chèque postal ou bancaire tiré sur une banque Française, soit par virement bancaire (en supportant les frais supplémentaires), soit par Chèques Vacances, soit par carte bancaire. Le client s'engage à régler le solde du séjour au Camping de Kernéjeune au plus tard 30 jours avant la date d'arrivée. Un retard de paiement entrainera l'annulation de la réservation. Le reliquat du séjour (taxes, animal ou autre supplément au séjour) doit être impérativement versé le jour de l'arrivée, et ce pour la période réservée. Tout séjour commencé est dû dans sa totalité suivant les dates indiquées sur le présent contrat. Aucun remboursement ne sera effectué en cas d'arrivée retardée ou de départ anticipé. Tout autre supplément lié au séjour sera bien entendu réglé avant le départ.

Arrivée retardée / Départ anticipé.
Retard d'arrivée: passé un délai limité à 48 heures à compter de la date prévue à la réservation, et faute d'une information préalable du client faite par écrit, l'établissement se réserve le droit de disposer du bien promis à la location et de constater que l'annulation du contrat est intervenue sur l'initiative du client. Les sommes versées resteront acquises **à la Direction du Camping du Kernéjeune.**

Annulation.
De notre fait, vous obtiendrez le montant de toutes les sommes versées. De votre fait, en cas d'annulation effectuée par écrit plus de 60 jours avant la date prévue d'arrivée, l'acompte vous sera remboursé dans sa totalité. Entre 30 et 60 jours avant la date d'arrivée prévue, l'acompte et les frais de réservation sont conservés et représentent les frais d'annulation. Si vous annulez moins de 30 jours avant la date prévue d'arrivée, ou en cas de non présentation au camping la somme versée restera acquise à la Direction du Camping de Kernéjeune qui pourra vous exiger le montant total du séjour. Dans tous les cas, les frais de dossier ne seront jamais remboursés. Toute annulation doit être faite par lettre recommandée avec accusé de réception.

Conditions Générales de Vente : Disponible sur le site www.camping-de-kernejeune.com/CGV_CAMPING DE KERNEJEUNE_2021.pdf
Extrait Règlement intérieur : Disponible sur le site et à l'entrée du camping
Les visiteurs occasionnels seront admis de 9 h à 20 h sous la responsabilité du campeur qui les reçoit. L'autorisation d'entrée sera préalablement demandée à la réception où sera perçue une redevance. Les animaux admis, doivent être tenus en laisse, même sur l'emplacement et ne seront jamais laissés seuls. Les chiens de première catégories sont interdits dans l'enceinte de l'établissement. Pour les autres, un certificat de vaccination est à présenter à l'arrivée. En basse saison, ou pour des raisons indépendantes de la volonté de la direction du camping celle-ci se réserve le plein droit de modifier, voire de supprimer certains aménagements et installations ou prestations ou animations prévus.

M.Cyrille Daugé

LOCATION GÎTES DE KERNEJEUNE famille

famille 2 Clés: Location Gîte 3/5pers+BB

Gîte de plain-pied d'une surface de 60m2 mitoyen à une location de vacances, dans une longère, à proximité du camping à 6 km d'Arzal. Séjour / cuisine (M-ondes,LV,LL) / coin-salon, 2 ch. (1 lit 2 pers., 1 lit 1pers., 1 lit bébé), s.e, wc, chauffage central inclus. Jardin clos 300 m², parking, salon de jardin, barbecue, WIFI, Acces Piscine.

3 Epis: Location Gîte de France 4/6 pers

Gîte de plain-pied d'une surface de 51m2 mitoyen à une location de vacances, dans une longère, à proximité du camping à 6 km d'Arzal. Séjour / coin cuisine (M-ondes,LV,LL) / coin-salon, cheminée (insert), 2 ch. (1 lit 2 pers., 2 lits 1 pers., 1 lit bébé), s.e douche "italienne", wc, chauffage central inclus. Jardin clos 360 m², parking, salon de jardin, barbecue, portique, WIFI, accès Piscine.

famille 2 Clés: Location Gîte 4/6 pers + BB

Gîte de plain-pied d'une surface de 90m2 avec possibilité sur demande d'agrandir de 30m2 pour accueillir 8 à 10 personnes, mitoyen à une location de vacances, dans une longère, à proximité du camping à 6 km d'Arzal. Séjour / coin cuisine (M-ondes,LV,LL) / coin-salon, cheminée (insert), 2 ch. (1 lit 2 pers.2lits+1bz 1 pers, 1 lit bébé), s.e douche à «l'italienne», 2 wc, chauffage central inclus. Jardin clos 500 m², parking, salon de jardin, barbecue, portique, WIFI,Duo de bains de Soleil, accès Piscine.

Chambres d'Hôtes de Kernejeune

Avec entrée privative par la terrasse arborée.
Soit seul ou en couple je vous propose la chambre «parentale» ou en famille, les deux enfants auront leur chambre en face de l'autre coté du couloir.
Salle d'eau et wc privatif.
WIFI, Accès Piscine.

LOCATION GÎTES DE KERNEJEUNE

Gites et Chambres d'hôtes de Kerméjeune

2 Clés: Location Gîte Côté Verger

Hors saison 2024	**260 €**
01/04/24 au 08/06/24	**320 €**
08/06/23 au 29/06/24	**360 €**
29/06/24 au 06/07/24	**550 €**
06/07/24 au 17/08/24	**640 €**
17/08/24 au 24/08/24	**620 €**
24/08/24 au 14/09/24	**380 €**
Vacances scolaires	**300 €**

Epis: Location Gîte de Ker France 4/6 pers

Hors saison 2024	**290 €**
01/04/24 au 08/06/24	**350 €**
08/06/23 au 29/06/24	**380 €**
29/06/24 au 06/07/24	**590 €**
06/07/24 au 17/08/24	**680 €**
17/08/24 au 24/08/24	**660 €**
24/08/24 au 14/09/24	**430 €**
Vacances scolaires	**350 €**

2 Clés: Location Grand Gîte Famille

Hors saison 2024	**350 €**
01/04/24 au 08/06/24	**420 €**
08/06/23 au 29/06/24	**570 €**
29/06/24 au 06/07/24	**720 €**
06/07/24 au 17/08/24	**875 €**
17/08/24 au 24/08/24	**780 €**
24/08/24 au 14/09/24	**590 €**
Vacances scolaires	**390 €**

Chambres d'Hôtes de Kernejeune

Une Nuit

1 chambre/2per Hors Saison.....49€ en saison Juillet et Août....60€
2 chambres/4per Hors Saison.....78€ en saison Juillet et Août.....114€

Petit déjeuner supp /personne.....7€

Parking privé – Piscine - WiFi
Salle de bains/wc privés – Tv

Bon de réservation / To make a reservation

Gîtes de kernéjeune, Cyrille Daugé, 56190 Arzal – Tel +33(0) 297 450 160

Merci de nous retourner, ce contrat de réservation complété et signé dans les meilleurs délais afin de satisfaire aux mieux vos souhaits.

Nom / Name : … .....Prénom / First name :.....

Adresse /Adress : … .....

… .....

CP et Ville / Postal Code and City : .....

Pays / Country : … .....

Tel / Phone :.....Tel Mobile : .....

Email : … .....

N° Immatriculation du Véhicule / Number plate : … .....

PARTICIPANTS AU SEJOUR :

Nom / Name Prénom / First name Né(e) le / date of birth

1.....

2.....

3.....

4.....

5.....

6.....

Animal (carnet de vaccination obligatoire) ☐

Souhaite une réservation pour la période : du … .....au … 2024

HEBERGEMENT LOCATIF / RENTAL :

Gîte de Ker France N°42 ☐ Gîte Côté Verger ☐ Grand Gîte en Famille ☐

Chambres d'hôtes 2 pers ☐ Chambres d'Hôtes 4 pers ☐

Vous nous avez connu par:

Relation : … ..... Par quel Guide : … .....

Office de tourisme : … ..... Par quel Site Web : .....

Autres : … .....

Prestations supplémentaires à votre séjour :

Location parure de draps / set of bed linen: Lit Double : … .... Lit Simple : … .....

Location Vélo / bike ☐ Nbre Adulte: … … Nbre Enfant : … … age: … …

ACOMPTE CHAMBRES D'HÔTES/ INSTALMENT FOR ROOMS

Acompte pour une chambre / instalment for one Room	30,00€
TOTAL	30,00€

ACOMPTE HEBERGEMENT LOCATIF / INSTALEMENT FOR RENTAL

Acompte si 30 jours avant votre arrivée 30%	… ….€
Règlement total si moins de 30 jours avant votre arrivée	… ….€
Prestations en supplément	… ….€
Frais de dossier / Booking fees (offert pour un séjour de 15 jours / offered for stays of 15 days)	15.00€
TOTAL	… ….€

MODE DE REGLEMENT / PAYEMENT

Le montant total de votre séjour vous sera confirmé par retour d'un bon de confirmation.

- ☐ Chèques bancaire (Français)
- ☐ Chèques Vacances complet
- ☐ Mandat postal ou espèces/ cash
- ☐ Carte bancaire / Credit card : Numéro CB 16 chiffres : _ _ _ _ _ _ _ _ _ _ _ _ _ _ _ _
  Date expiration: _ _ / _ _ Cryptogramme (3 derniers n° au dos de la carte) _ _ _
- ☐ Virement bancaire: Merci de me contacter pour vous transmettre les coordonnées Bancaire.

Vos souhaits et remarques seront étudiées avec le plus grand soin et dans la mesure de possible.

. . . .

.....

Le soussigné déclare avoir pris connaissance et accepter les conditions générales de vente, et s'engage au respect du règlement intérieur / The undersigned have read and accept the terms and conditions of sale, and is committed to compliance with the rules .

Fait à / In : Le / On the :

« Lu et approuvé » / « Read and approved »

Signature / Sign :

Camping
de Kernéjeune

Gîtes – Chambres d'hôtes

Bienvenue en Bretagne Sud

GPS 47°30'50 nord, 2°26'6 ouest

SAS CAP PLEIN AIR / Camping de Kernéjeune, 56190 ARZAL
Tel: 33(0)297 450 160 / contact@camping-de-kernejeune.com
www.camping-de-kernejeune.com
SIRET 952612893 00018 – Au capital de 5000€ - Code APE 5530Z

Tourisme BRETAGNE
le ROUTARD
RANDO ACCUEIL
Fédération Française de Camping et de Caravaning
ALLOCATIONS FAMILIALES VACAF
ancv
CAMPING